臺灣日日新報
本日四頁

我軍印度に進入
北緬侵入部隊を攻撃中

【東京發】大本營發表（昭和十九年三月二十三日二十一時）

一、中部印緬國境附近に作戰中の我軍はトンザン周邊地區に於て英軍第十七師團に對する殲滅戰を續行すると共に印度國民軍を支援し三月中旬國境を突破し印度國内に進入せり

二、敵は三月五日以來北部緬甸の一部に空挺部隊を侵入せしめたるも我軍は之を各所に捕捉攻撃中にして既にその一部を殲滅せり

國境に向ひ猛進
敵英印軍に多大の恐怖

【ビルマ前線○○基地二十二日發】軍報道班員發】反攻の據點ケネデピーク要塞並にテイデイムの敵に向つて正面より攻略を開始した、皇軍部隊は○○、や重砲の掩護下に猛進して敵の第一陣線陣地ケネデピークを十六日突破してテイデイム前面テイムロの本陣に向つて破竹の猛撃を續けてゐる、既に後方トンザンを失つた敵は全く袋の鼠となりマニプール河を西に退却して逃走を企てゐるが、退路遮斷の入江、末木、中谷各部隊の好餌となり隨所に捕捉され敵第十七師の大半は今や一人殘らず丘陵の露と消へんとしてゐる……

深刻な反英抗爭心
インド突入第一歩詳報

【ビルマ前線○○基地中島特派員二十二日發】インド國民軍はこれより先カバウ地區においてわが第一線部隊と協力、英印軍第二十、第二十三師團陣地を突破し……

あす閉院式を迎ふ

【東京電】衆議院は二十三日の本會議で地方議員の任期延長法律案を上程可決、直ちに貴族院に送附……

眞裸になつて進む
安藤内相政府所信披瀝

【東京電】二十三日の衆議院地方議員任期延長法案委員會において宮澤氏（翼政）より國民運動組織の中核として……安藤内相（本社電）は左の如く答辯した……

歳入減は節約で賄ふ

【東京電】二十三日の貴族院地方議員法案委員會……

倉庫業の統制

【東京電】二十三日の衆議院決算委員會において川上嘉三氏……

貴族院本會議

衆議院本會議

食糧確保强調

徴用の適正化
中村局長答辯

疏開者への標準村考慮
上田部長答辯

ドイツ國民も感激

【ベルリン二十二日同盟】インド國民軍が最高指揮官スバス・チャンドラ・ボース氏の下に日本軍と協力チンドウイン河の彼岸遂に印緬國境を突破し……

マニプール侯國突入

【リスボン二十二日同盟】ニューデリー來電……

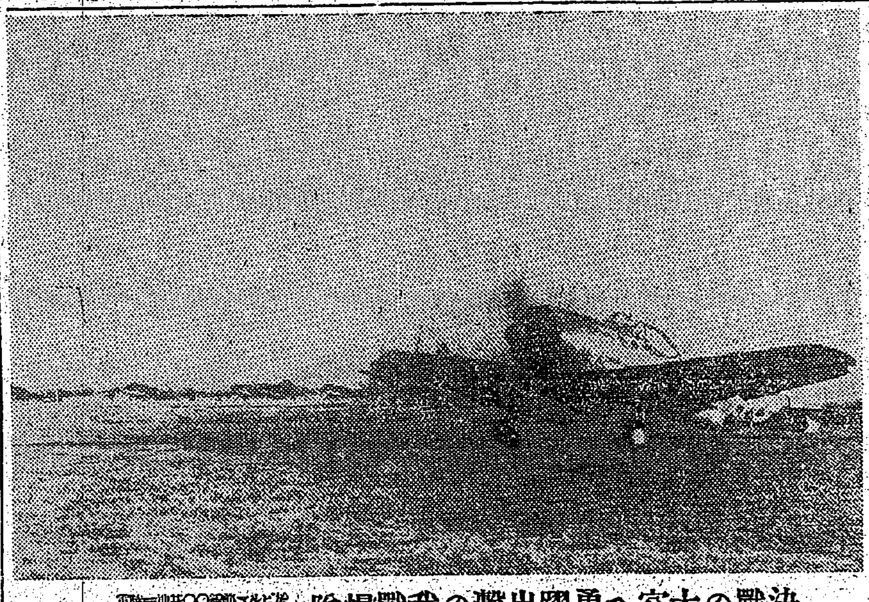
決戰の大空へ勇躍出撃の我爆撃隊

カバウの敵を壓迫
敵一個師は退路を失ふ

【南西太平洋○○基地二十三日發】カバウ谷地に……

後續國民軍を閲兵

【ビルマ○○基地二十三日發同盟】……

敵は戰局の前途焦慮

【リスボン二十二日發同盟】……

印度防衛の一角崩潰
英國の野望茲に粉碎

【ビルマ前線○○基地二十一日特派員發】……

永遠の自由を築け
ボース統帥國民軍を激勵

【ビルマ○○基地二十三日發同盟】ボース統帥は二十二日午前國民軍出征將兵を閲兵左の如く訓示した……

國境突破は感無量
ボース統帥語る

重慶の中正號を我潜艦撃沈

【南京二十三日發同盟】……

人事

けふの官報

けふの兩院

勤勞の後に！
保健飲料
日東紅茶
三井農林株式會社

肺炎・感冒
扁桃腺炎・肋膜炎に
戰ふ白血球
白血球をその防衛作用を増强し諸病原菌に對する免疫性と抵抗力を昂揚し迅速に解熱消炎鎭痛の効を發揮する最新の學理的濕布療法です
三十分濕布藥
デルモライツ

感冒流行！
小兒の健康を護りぬきませう。
育兒家庭に良藥を備へ、こんな時には直ぐ活用致しませう。
感冒、肺炎其の他一般發熱時に
カンムシ強く夜泣き不眠の時
消化不良、吐乳、青便下痢に
ヒキツケ、氣絶時、虚弱兒に
小兒良藥
樋屋奇應丸
大阪北區天満橋筋 樋屋製藥株式會社

ムシ歯を防ぐ
朝と晩必らず規則的に藥効の齒磨で歯を磨いて下さい
食をよく噛んで戰時厨榮養化して下さい
ムシ歯は大切です
藥用 ウテナ齒磨

感冒 肺炎の濕布に
簡便・爽快 長時間有効
粉末エキホス
本劑は専らその藥効並に持續時間の永續に留意して製造せるものにして用法も至極簡便安全なる粉末濕布藥なり
主治効能 感冒、肺炎、肋膜炎、氣管支炎、扁桃腺炎、中耳炎、ロイマチス、神經痛、打撲痛、捻挫等
約四―五時間の交換が適當なり
A-PE33,13T

社說

再開議會に流るる空氣

再開議會に於ける東條首相の演說は、政府の決意を率直に披瀝して居るが、戰局の說明については「洵に重大である」と云つたのみで多くを語らず、又之に對する戰力增强についても「特に戰爭の全力を擧げて居ることを申述べることを得るのは何等と…」と述べたのみで、それ以上には出なかつた。…

何となれば、政府が國民に說明して居るのに對し、國民も亦政府を信頼して居る…

◇

我等は禍を轉じて福となすべく、…

臺灣農業會 新年度豫算 九百萬圓程度の模樣

二十六日總會開く

臺灣農業會では二十六日に十九年度事業計畫及び豫算を決定する第一回總會を開催するが、…

第一號議案 臺灣農業會賦課金賦課徵收規程制定に關する件
第二號議案 昭和十九年度臺灣農業會事業計畫及收支豫算に關する件
第三號議案 昭和十九年度事業經費の賦課徵收方法に關する件
第四號議案 昭和十九年度に於ける借入金の最高限度に關する件
第五號議案 臺灣青果同業組合聯合會及臺灣パイン同業組合聯合會の債權債務引繼に關する件
第六號議案 臺灣肥料配給組合の本會への事業引繼に關する件
第七號議案 役員選任に關する件

大東亞建設展望

新中國の貪官肅正

開くマライ軍政會議

【南京發】國府の貪官肅正 中國における現下の重要課題たる物價問題の解決は貪官、汚吏の肅清…

スマトラ物資買取締令 …

マライ長官會議 …

敵米英軍上陸に

ドイツ軍鐵桶の防備

佛印マングローブの事業化は將來有望

臺北高校福山敎授視察談

【西貢支局發】…

胚芽工場操業始む

源遠公司

決戰下の本島水産 —(1)—

海洋漁業に就て

府水産課 關口技師

一、海洋漁業の意義

二、本島海洋漁業と府の施策

（イ）試驗調査

（ロ）獎勵補助

三、海洋漁業の現勢

（イ）戰前

（ロ）戰後

本島 定置漁法の革新

本年度末賞與も一部貯蓄へ

蔬菜の出荷責任制

農商相言明

市街地組取扱心得制定

損害保險四社合併

新竹州增産第二次推進始る

蔬菜指導員錬成會

決戰 自轉車のサドル獻納運動

市況 (廿三日)

東京長期前場

東京長期總取組

東京銀行實株

貯蓄は銃後の彈丸
第一生命保險相互會社
東京・日比谷

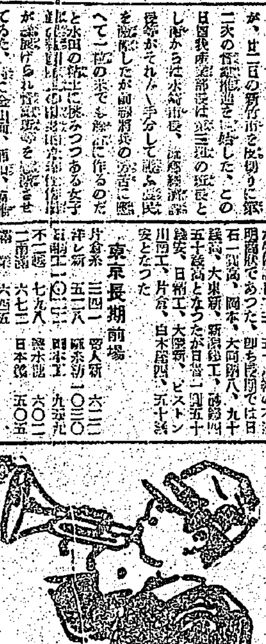

食慾不振
消化不良
榮養障碍

純性酵母剤 パンドマシン

國報康健
戰時だ働かう
冷症・神經痛・ロイマチス
各種皮膚病・溫泉風呂に
ミネラール
臺北州賣藥製造工業組合

すぐ腹が空く
强力消化・增健榮養
ピルツ剤
食慾不振
常習便秘
榮養不良
疲勞に
ホシ ミクローゼ
東京 星製藥 發賣

六〇六號と水銀剤
コロイゲン錠

盡忠の血潮で彩る 機、人一體の闘魂録
前線基地の陸鷲

【ニューギニア〇〇基地川上特派員發】わが爆撃の後からノースアメリカンB25、これを掩護して四機が折重つて死戰を展開してゐる或る基地の上空で私が見た悽愴な空中戰だ、ニューギニア東部方面では晝も夜もこれより激しい空中戰が行はれてゐるのだ、太平洋第一主義を呼號する敵米軍はポートモレスビーを後方基地としてラエ、マダン、マクサ、フインシハーヘンに蠢動して熾烈な反攻を呼號してゐるが、わが陸鷲に迎へ撃たれ四つに組んだ血みどろの闘ひが續けられてゐる、ニューギニア航空戰の特徴は

點と線 を結ぶ線の争奪から [illegible]

アメリカンB25、コンソリデーテッドB24の爆撃機にロッキードP38、リパブリックランサーP43、カーチスホークP40、リパブリックサンダーボルトP47、ベルP39の戰鬪機に最近は新鋭のノースアメリカンP51も登場させて戰ひを一氣に決せんとしてゐる、時には信管のない爆彈を投下したり、エンジンまでついた飛行機を地上に [illegible]

速度を [illegible]

不時著 [illegible]

利敵行爲は止めよ
島都 野菜買出し部隊に鐵槌

[illegible]

遊休女性を戰力化
桔倶本部で職場進出打合會

[illegible]

初の恩賜賞
合成ゴム發明に

【東京電】帝國發明協會では二十三日午後一時から學士會館で恩賜發明表彰會に依り懸案中であつた「合成護謨發明」の第一回授賞式を擧行、前會長から京大助教授古川淳二及共同研究を行つた增尾實手將、塚本正、四谷政雄、三宅毅、同田茂、稲原好二の七氏に鉄貞の恩賜發明賞並に恩賜發明獎勵金（一萬圓）を授與した

仕事は明朗潤達に
森田新任文教局長初訓示

森田新任文教局長は二十三日午後一時五十分臺北驛着の列車にて着任した、直ちに總督官邸を訪問、長谷川總督に着任の挨拶をなし、次いで齋藤總務長官を訪れ着任の挨拶を述べたが、それより臺灣神社、建功神社、護國神社にそれぞれ正式參拜を行つた後四時頃登廳、正廳に於て文教局員一同に對し訓示を行つた

[illegible]

國幣小社列格奉告祭の
御祭文、幣帛捧持歸臺

嘉義神社　來る廿八日嘉義神社の國幣小社列格奉告祭に於て勅使長谷川總督の奏上せらるる御祭文並に奉幣すべき幣帛は二十三日上京中の柴山社會課長が捧持して歸臺、直ちに總督府内に奉安された

「造れ木造船」船は出來た、最後の仕上げ燒玉エンヂンの取付（大阪製〇〇工場）

青年錬成制度の確立へ
柴山社會課長歸任

柴山府社會課長は予ねて上京中のところ二十三日歸任したが左の如く語る

[illegible]

目標で田中情報官招き懇談會

[illegible]

產業戰士の職場錬成を視察
山本事務總長一行

[illegible]

學用品は有合せて
督府・皇奉定例連絡會議

[illegible]

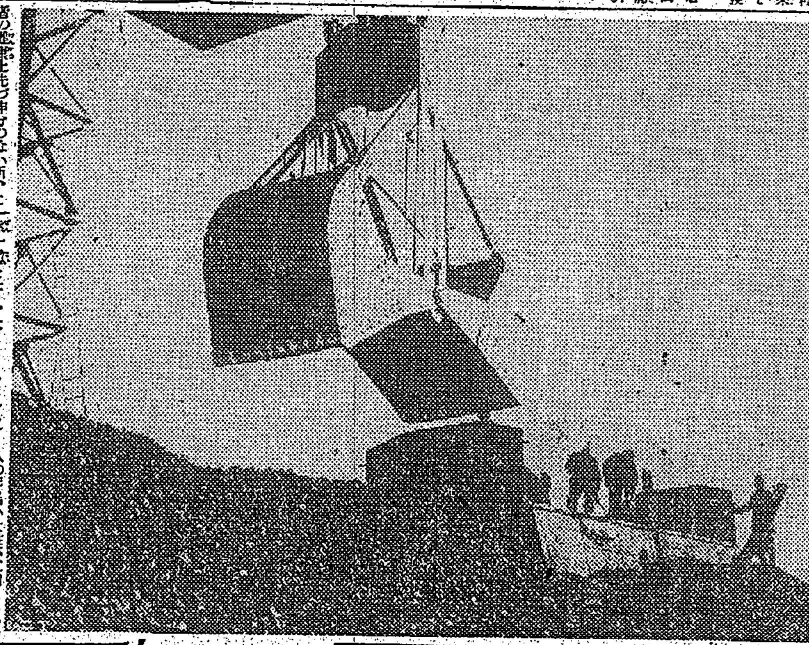

岸國務相答辯

[illegible]

組織・矜持は活したい
學徒女子の動員について
女子專門校懇談會

[illegible]

「絕對負けぬ確信」
南方〇〇島守備將士の意氣
併し銃後生產線への期待は大

【中部太平洋〇〇基地にて高橋報道班員發】記者が東京を發つたのは [illegible]

不發彈 [illegible]

民間 [illegible]

決意 [illegible]

⑵ なせ旅客制限するか

[illegible]

內地だより

濱名湖養魚場埋立

[illegible]

新聞配達で獻金

[illegible]

滿蒙義勇軍父兄會

[illegible]

貯蓄完遂へ臺北市で打合會

[illegible]

榮町區會の飛行場獻納資金

[illegible]

大嶽同盟社員戰死

[illegible]

海軍武官府で軍屬募集

[illegible]

島都城北地區決戰措置協議

[illegible]

マクノール
蟲下し
蛔蟲・鞭蟲・蟯蟲

今日の映畫

館名	上映
大世界	24日マデ　日本ニュース、お私は遠あの戰さん（ひ）ス　本日七時ヨリ一回上映
臺劇	27日マデ　日本ニュース、姫（前後篇）大會　本日七時ヨリ一回上映
新世界	29日マデ　日本ニュース、北のに空挺部隊
芳乃館	27日マデ　日本ニュース、歌あさしの行く
芳明館	25日マデ　日本ニュース、海軍
城南映劇	25日マデ　日本ニュース、兵隊北六の砂物語
萬華劇場	31日マデ　愛國劇團
太平館	29日マデ　日本ニュース、生きてゐる土
第三世界	25日マデ　日本ニュース、花嫁くの三ュ
中央劇場	24日マデ　日本ニュース、民に大わい、基隆・醫陽地區

新竹の映畫

館名	上映
基隆世界	27日マデ　上海の [illegible]
旭劇場	25日マデ　少年戰士の [illegible]
大和劇場	24日マデ　[illegible]
羅東座	27日マデ　若い人
宜蘭座	21日マデ　[illegible]
昇平座	31日マデ　勝美劇團
國際館	29日マデ　[illegible]
基隆劇場	29日マデ　[illegible]
新竹劇場	23日マデ　[illegible]
有樂館	27日マデ　[illegible]

臺日案內
社員、婦人、女子、女子、女子、看護、藝能、女中、齒科、齒科、木材、運轉手、高專、技工、讓事、賣家、賣家、貸室、ワタ、賣電、賣電、洋裁、犬猫、タイプ、產婆、引越
[illegible]

冷藏庫　南方　軸物　補三　萬適

株式名義書換停止公告　南邦林業株式會社

株式名義書換停止公告　近郊自動車株式會社

廣告　佐藤政之　徳原幸兵衛

第六期決算公告　臺灣紙業株式會社

第六回決算公告　西村商會

講習生募集　小波女子學術講習會　公認小波女子學術講習所

男女工員募集　臺灣油脂株式會社

急告　一、貸(讓)倉庫ヲ求ム　一、タイピスト採用　臺灣鐵鋼製品統制株式會社

三津食堂　來ル二十五日ヨリ開業致シマス

大東亞戰爭戰病死　故陸軍々屬林春長君並に故陸軍々屬林阿柏君の庄葬を來る三月二十五日午後三時三十分貢寮國民學校講堂に於て執行致候間此段及謹告候也
昭和十九年三月二十三日
葬儀委員長　庄川元寶

父岡山敬儀病氣療養中ノ處三月二十三日午前六時死去仕候間生前ノ御厚誼ヲ深謝シ御通知申上候
追而告別式ハ二十四日午後三時ヨリ自宅ニ於テ相營ミ可申候
昭和十九年三月二十四日
岡山敬
岡山太郎　岡山次郎　井手舜次　早乙女由松　竹內基雄　堤阡　村上勝藏　脇坂由枝

父元宜蘭廳參事北園庄長壯貴勳儀病氣療養中ノ處三月二十日正午享年六十九歲ヲ以テ永眠致候
男古莊佑三
親戚一同
友人一同

父安田治太郎儀豫而病氣療養中ノ處養生不相叶二十三日午前七時三十五分永眠致候間生前中ノ御厚誼ヲ拜謝シ此段謹告仕候
追テ三月二十四日午後四時ヨリ五時迄ノ間自宅ニ於テ告別式相營可申候
昭和十九年三月二十三日
嗣子　安田博
親戚一同
友人一同

當社社長安田治太郎殿豫而病氣療養中ノ處二十三日午前七時三十五分逝去被致候ニ付此段及謹告候也
昭和十九年三月二十三日
株式會社吉野屋商店

會葬御禮
坂本大藏
親族一同

畏し增產戰士に恩賞
農、漁、改良の功勞者ら感泣

【高雄電話】前線の勇士の敢鬪に應へて銃後一億が戰力增强の增產陣に總力を結集する秋、畏き邊りにおかせられては、增產戰士の勞苦を嘉みせられ、其の功勞者に對し畏くも賞狀を賜はつたが、其の賞賜傳達式が此の程擧行されたので、高雄州では二十三日午前十時三十分知事官邸に於て傳達式を擧行、中松市長、齋藤郡守等列立の下に高原知事より、平田末治、濱田八郎兩氏に賞狀を傳達したが、三氏は恐懼感激に堪へず、平田氏は多年農事の改良に努め、濱田氏は水產界に盡したもので、同じく濱田八郎氏は漁業の改良發達に努めて水產界に多大なる貢獻をなした人である

文教局長二十日正式赴任

【臺中電話】新任臺中州文教局長は二十三日午前八時五十七分着列車にて正式赴任、一行中の同氏は家族同伴で

第三第四の〝嘉義市號〟
市民の熱で獻納計畫變更

【嘉義電話】十二萬市民の熱誠の結晶として獻納を計畫した嘉義市號の獻納資金は既に四月から獻納の豫定であつたが、市民の熱誠は第三、第四の嘉義市號を獻納する事に決定、これに伴ひ更に一部變更を加へ、全市民の熱誠を以て決定的勝利をもたらさんとするもので、市當局並に市會では獻納金の募集に着手した

堆肥舍8148棟
農業會で新年度に設置

【臺南電話】決戰下食糧增產の爲には自給肥料の大增產に負ふ所大なるものがあるので、州では十八年度の堆肥舍に依る堆肥增產狀況に鑑み堆肥舍の增設に努めることになり、十九年度堆肥舍八千一百四十八棟（一棟につき八十圓補助）の建設を目ざし市郡並に農業會と協力して設置することになつた

水產會總會

【新竹電話】新竹州水產會では國民生活に不可缺な水產物の增產を圖るべく昭和十九年度の決戰體制を整へ、一段と增產に邁進すべく二十三日午前十時から州會議室に於て總會を開催、役員改選並に十九年度の事業計畫を審議した

青年劇懇談會

【臺南電話】決戰下演劇活動の重要性に鑑み青年劇の指導方針を決定して同四時閉會した

防空用具供出運動

【屏東電話】屏東市では防空用具の整備充實を期するため隣組を通じて防空用具の供出運動を展開中であるが、市民の協力により成果を擧げてゐる

婦人指導層と懇談
田中情報局情報官迎へ

【高雄電話】本島に於ける戰力增强の爲來島した田中情報局情報官を迎へ二十八日午後二時から高雄州支部に於て婦人指導層と懇談會を開催する

非常措置實施要綱決定

【高雄電話】高雄州では二十三日午後二時高等官食堂にて部課長會議を開き、決戰非常措置要綱を決定して同四時散會した

八十五翁も參加
日清日露役の勇士ら再奉公

【臺南電話】初めての試みとして臺南市では決戰生活の徹底強化に資するため二十一日午後五時より市會議事堂に於て高齡者懇談會を開催したが、出席者中には日清、日露兩役に從軍した八十五翁を始め多數の勇士が參加、再奉公の熱意を披瀝した

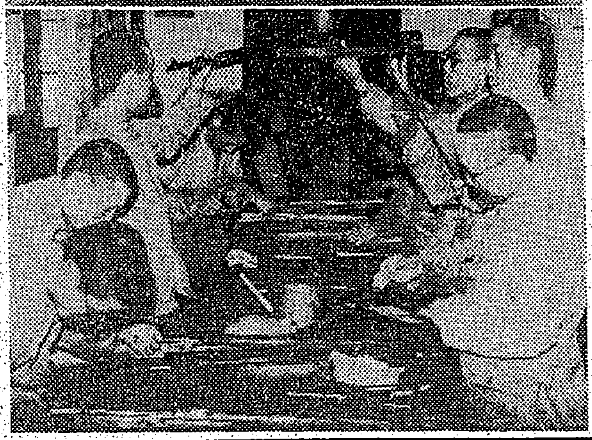

殘雪蹴つて猛訓の半島學兵

ザックくと凍つく殘雪を蹴つて力強い行進をする○○部隊に入營した半島出身學徒兵たちである。入營以來五旬、胸中の若き血潮を滾らせて一億同胞の中に我の如き熱意を以て訓練に勵む學兵たちは、既に一ツ星の帽章がよく似合ふ逞しい兵士となつた。かつてペンを握り、ノートを手にした學徒の姿は見かけられない（寫眞は半島學兵の行進と兵器の手入れ）——陸軍省檢閲濟——

翼の獻金にして下さい
前線交換手の乙女からのまごころ

【新竹電話】女性を職域へとの時局の要求に應へて、日夜皇國の爲に比島で前線の交換手として勤務して居る決戰乙女が新竹州に二人ある。この二人の乙女は昭和十三年新竹郵便局に入局、爾來五年間交換手の業務を終へて、遠く南方派遣交換手の募集があるや、率先現地に赴いたものであるが、最近その一人から「兵隊さんの有難さが良く判りました。私は前線で働く乙女として命の續く限り働く積りです。それで餘計なものは要りません、航空機獻金に提出して下さい」と現地で切實に感ずる〝翼を〟の叫びに應へる大和撫子の赤誠を披瀝して來たが、右金額は前線の兵器の費にと、毎月送つて來る金を娘の希望に從ひ、自分に男の子が居ないのが殘念で、せめて此の子が現地に出て働いて呉れるだけでも樂しみですと語つた

規則一點張りは駄目
理窟拔き實行だ
清水知事着任一聲

【臺中電話】清水新臺中州知事は公會堂に於ける歡迎會で「何も言ふ事はない、十年目に歸つて來て非常に懷かしく感じる」と冒頭して、決戰下に於ける戰力增强、生產擴充はつきる所官民の心構へ如何にある。官民一體となつて働くのが官吏であり、規則一點張りでは駄目である。天皇陛下の御爲に働く事をハッキリ頭において事に當ればよい。理窟拔きに實行することが大切である」と語つた

國民校長兼任全廢
青年校國講所長を專任

【臺南電話】臺南州では國民學校の充實を圖るため、從來國民學校長が兼任してゐた青年學校並に國語講習所長を專任とすることになり、近く發令の筈である

大田廳長出府

【臺東電話】大田臺東廳長は二十三日出府した

新案の密植機
出動
女子青年共同田植で卓功

臺中知事着任

【臺中電話】清水新任臺中州知事は二十三日午後一時十二分臺中驛着列車にて着任、直ちに州廳に於て部課長以下の挨拶を受けた

獻金

【宜蘭】宜蘭市宜蘭國民校生一同より獻金があつた

臺中陸軍墓地祭

【臺中電話】臺中陸軍墓地の慰靈祭は二十一日午前十時より同墓地に於て執行された

增產闘陣技術

牛畜も聖戰の一員
崎頂牧場の增產敢闘ぶり

【新竹】今や畜產の増産が國防上重要な問題となつてゐる時、牛畜の增殖改良は戰力增强の上に缺くべからざるものであるが、新竹州では決戰下畜產界の先驅として崎頂牧場に於て增產に努めてゐる。

崎頂牧場

合宿

完全

受胎

畜產

最初

習性

儀水軍 (107)
村松梢風 作
中一彌 畫

夜襲（十一）

ラヂオ

第一放送
◇七・〇〇 時報
◇七・一〇 一心不亂の經濟戰
◇九・四五 時報 保育所の時間、ネイキス、チヒサイヌ
◇〇・二〇 音樂
◇一・三〇 放送所の時間
◇六・〇〇 少國民の時間

第二放送
◇六・〇〇 少國民の時
◇九・〇〇 中支たより
◇六・二〇 家庭學習の時間
◇七・四〇 放送紙芝居
◇八・〇〇 軍事の話
◇八・四〇 話「日本民族の使命」
◇九・〇〇 音樂

生活の總てを決戰へ
東寶映畫超特作時代劇
蛇姫樣 前後篇 大會
大河内傳次郎・長谷川一夫
入江たか子・山田五十鈴
二十四日ヨリ
60セン 税共
台劇

結核 發疫 治療劑
結核檢診
サンテルクリン反應
一　強陽性
十　中等陽性
一　弱陽性
土　疑陽性
一　陰性
適應症
虛弱體質、潛伏結核、瘰癧
肺尖加答兒、肺門浸潤、喘息
肺結核初期、結核疑症、眼結核
肋膜炎、腹膜炎、外科結核
製造元 有馬研究所
販賣元 株式會社 須藤商店
大阪市

腎臟病に
ビグシン
臨床實驗上確認された理想的利尿劑
製造發賣元 株式會社林源十郎商店 岡山市

ね小便なら
これで治る！

感冒
たんせきに
散劑
セキミン
笹虎製品
笹虎製藥株式會社
大阪市東區内平野町二

わきがヲ
治ス新療法！
わきがは實に困つた病氣ですが幸ひ熊本の慈天院に「わきがが奇妙にピッタリ治る新療法」がありますのでお困りの方は今すぐハガキで熊本市本庄町中通三丁目（イ）慈天院宛にお申込みになると「わきが自宅療法說明書」を特に無代でお送りします。

報國債券 第10回 當籤番號

	32256	34526	35648	37732	39426	41306	43854	45512	47531	49030	51062	52533	54499	55942	57843	60441	62101	63793	65623	67784	69320	70555	72573	74323	75896	77832	79538	81901	83867	85296	88004	89933	91473	93521	95549	97093
	32431	34342	35673	37337	39527	41694	43864	45526	47367	49183	51198	52704	54503	55978	57647	60468	62143	63797	65643	67807	69329	70591	72575	74410	75905	77837	79676	82117	84050	85459	88032	89966	91537	93532	95568	97210
	32525	34437	35763	37560	39577	41818	43873	45530	47474	49221	51246	52724	54518	55998	57678	60512	62157	63890	65801	67874	69349	70594	72658	74575	75913	77884	79706	82187	84057	85695	88079	89972	91588	93744	95689	97361
	32569	34492	35803	37575	39666	42111	44016	45694	47499	49326	51247	52898	54528	56016	57828	60566	62208	63921	65868	67893	69405	70738	72691	74587	75983	77992	79818	82236	84144	85743	88189	90028	91676	93767	95712	97391
	32586	34557	35844	37583	39723	42191	44077	45731	47577	49335	51328	52912	54670	56034	57984	60590	62325	63989	65960	67894	69462	70776	72763	74635	76204	78085	80004	82257	84216	86005	88232	90035	91764	93973	95877	97489
	32669	34566	35885	37650	39875	42196	44199	45804	47604	49502	51346	53088	54718	56102	58103	60674	62398	64112	66012	67908	69606	70817	72780	74753	76371	78174	80020	82310	84277	86236	88253	90324	91995	94076	96009	97517
	32747	34580	35953	37686	39907	42297	44204	45911	47650	49539	51367	53163	54857	56306	58262	60774	62443	64305	66016	67909	69709	71055	73210	74847	76481	78205	80242	82336	84318	86473	88258	90475	92027	94087	96011	97530
	32884	34632	35974	37816	40319	42326	44298	45997	47703	49561	51522	53229	54874	56359	58284	60783	62488	64326	66102	68055	69751	71192	73292	74954	76490	78247	80245	82373	84341	86550	88290	90477	92062	94095	96071	97594
	32911	34698	36021	37960	40402	42446	44347	46036	47705	49598	51547	53230	54904	56442	58512	60827	62511	64422	66168	68214	69763	71356	73341	75006	76532	78267	80351	82435	84385	86554	88322	90529	92137	94215	96100	97597
	32941	34766	36076	38041	40434	42549	44381	46085	47764	49656	51584	53288	54934	56448	58562	61015	62754	64527	66211	68223	69807	71477	73443	75080	76553	78328	80419	82478	84416	86687	88329	90545	92144	94323	96208	97683
	32994	34782	36089	38198	40625	42783	44420	46100	47787	49710	51638	53343	54940	56479	58806	61077	62845	64591	66357	68240	69841	71532	73511	75183	76572	78381	80524	82601	84419	86917	88364	90573	92211	94434	96382	97732
	33032	34786	36142	38460	40650	42903	44458	46195	47971	50024	51756	53397	55002	56617	58853	61096	62993	64784	66490	68298	69850	71668	73525	75218	76593	78555	80553	82625	84504	86922	88412	90606	92271	94490	96420	97828
	33263	35011	36181	38465	40815	43012	44724	46260	47987	50060	51763	53441	55010	56753	58375	61134	63008	64818	66652	68361	69877	71672	73529	75227	76661	78562	80562	82718	84505	86981	88464	90621	92315	94579	96460	97841
	33290	35038	36308	38550	40847	43042	44853	46565	48227	50495	51793	53523	55061	56822	59127	61129	63023	64852	66729	68446	69900	71676	73591	75243	76682	78655	80578	82909	84514	87053	88524	90692	92547	94612	96467	97912
	33297	35089	36384	38740	40873	43065	44957	46683	48315	50545	51796	53720	55065	56867	59201	61259	63075	64862	66930	68471	70019	71751	73677	75346	76683	78667	80661	82954	84602	87197	88605	90699	92605	94668	96520	97955
	33349	35145	36392	38757	40877	43086	44971	46722	48331	50401	51797	53748	55157	56895	59229	61263	63112	64871	66995	68474	70046	71753	73747	75371	76781	78869	80810	83022	84614	87334	88933	90789	92610	94676	96622	97961
	33629	35215	36432	38818	40904	43150	44999	46745	48333	50554	51930	53907	55298	56906	59512	61285	63235	64956	67088	68615	70083	71902	73825	75386	76786	78888	80887	83029	84810	87341	88963	90821	92642	94777	96634	98020
	33638	35274	36464	38846	40930	43264	45105	46784	48376	50574	51944	53999	55319	56911	59663	61337	63245	64968	67252	68634	70087	71911	73878	75410	76805	78889	81087	83149	84812	87343	89136	90881	92670	94855	96660	98034
	33855	35372	36486	38935	40995	43297	45145	46815	48401	50628	51990	54006	55340	56970	59697	61603	63321	65225	67318	68646	70112	72113	73967	75552	76908	78943	81140	83283	84847	87415	89307	90987	92924	94860	96670	98043
	33477	35455	36873	38954	42062	43422	45277	46968	48598	50657	52031	54063	55540	56976	59758	61845	63420	65343	67330	68680	70117	72280	74113	75580	77071	79108	81174	83303	84854	87432	89401	90999	93181	94887	96682	98044
34618	33774	35496	36902	39002	42075	43431	45292	47037	48601	50799	52043	54204	55535	57350	59811	61865	63600	65430	67359	68708	70169	72376	74134	75614	77215	79121	81251	83364	84878	87523	89532	91021	93243	94945	96704	98050
34659	34050	35526	36920	39103	41168	43487	45312	47040	48865	50914	52265	54277	55577	57358	59953	61897	63602	65458	67367	68758	70210	72417	74153	75642	77527	79145	81374	83563	84966	87603	89577	91196	93259	94947	96772	98092
31827	34068	35543	36966	39200	42182	43677	45424	47053	48406	50926	52285	54308	55698	57374	60027	61922	63684	65474	67445	68785	70366	72445	74165	75720	77584	79255	81427	83641	85003	87656	89602	91242	93297	95055	96815	98178
31873	34124	35569	36984	39393	42535	43788	45452	47288	49026	50904	52380	54327	55774	57571	60220	61973	63722	65509	67517	68875	70382	72450	74469	75996	77648	79271	81678	83740	85098	87864	89606	91266	93326	95128	96915	98192
31917	34181	35587	37078	39613	43430	43796	45447	47322	49025	51053	52408	54390	55790	57575	60827	62065	63786	65554	67572	69007	70388	72541	74261	75800	77738	79344	81682	83756	85173	87883	89684	91350	93444	95231	97042	98352
32142									52507	54444	55927	57624	60322	62090	63787	65641	67597	69227	70493	72561	74322	75845	77790	79527	81899	83850	85270	87930	89896	91454	93494	95170	97088	98374		

98416	99135
98664	99396
98668	99460
98702	99499
98745	99502
98982	99813
99020	99816
99038	99850
99114	99878
99130	99941

二月分當籤番號 報國債券 貯蓄債券 當籤番號（其ノ三）
受渡場所 日本勸業銀行本支店、代理店及債券賣捌所並ニ郵便局
受渡期間 昭和十九年三月一日

蓄債券 戰時貯 5 割增金

壹千圓　貳千圓　四千圓　一部回收　五拾圓　弐百圓　弐百圓　一圓　現金　五拾圓　五圓　現金

（一等）	（三等）
23056	76
43848	476
（二等）	604
36002	958
43878	1094
68302	1613
73842	1623
77355	2621

2690	8025
2887	8033
3040	8454
3054	8562
3065	8574
3630	9034
3680	9535
3771	9836
4006	9840
4309	9941
4585	10273
4727	10300
4825	10433
4910	10531
5045	10759
5112	11335
5213	11499
5353	11633
5732	11705
5843	12165
5914	12307
7135	12327
7149	[illegible]
[illegible]	[illegible]
[illegible]	[illegible]
7905	13884
	未一部